

DISTRIBUȚIA UAT-urilor DIN PUNCT DE VEDERE AL PONDERII SUPRAFETEI TERENURILOR OCUPATE CU VII SI LIVEZI RAPORTAT LA TOTALUL SUPRAFETEI ADMINISTRATIVE

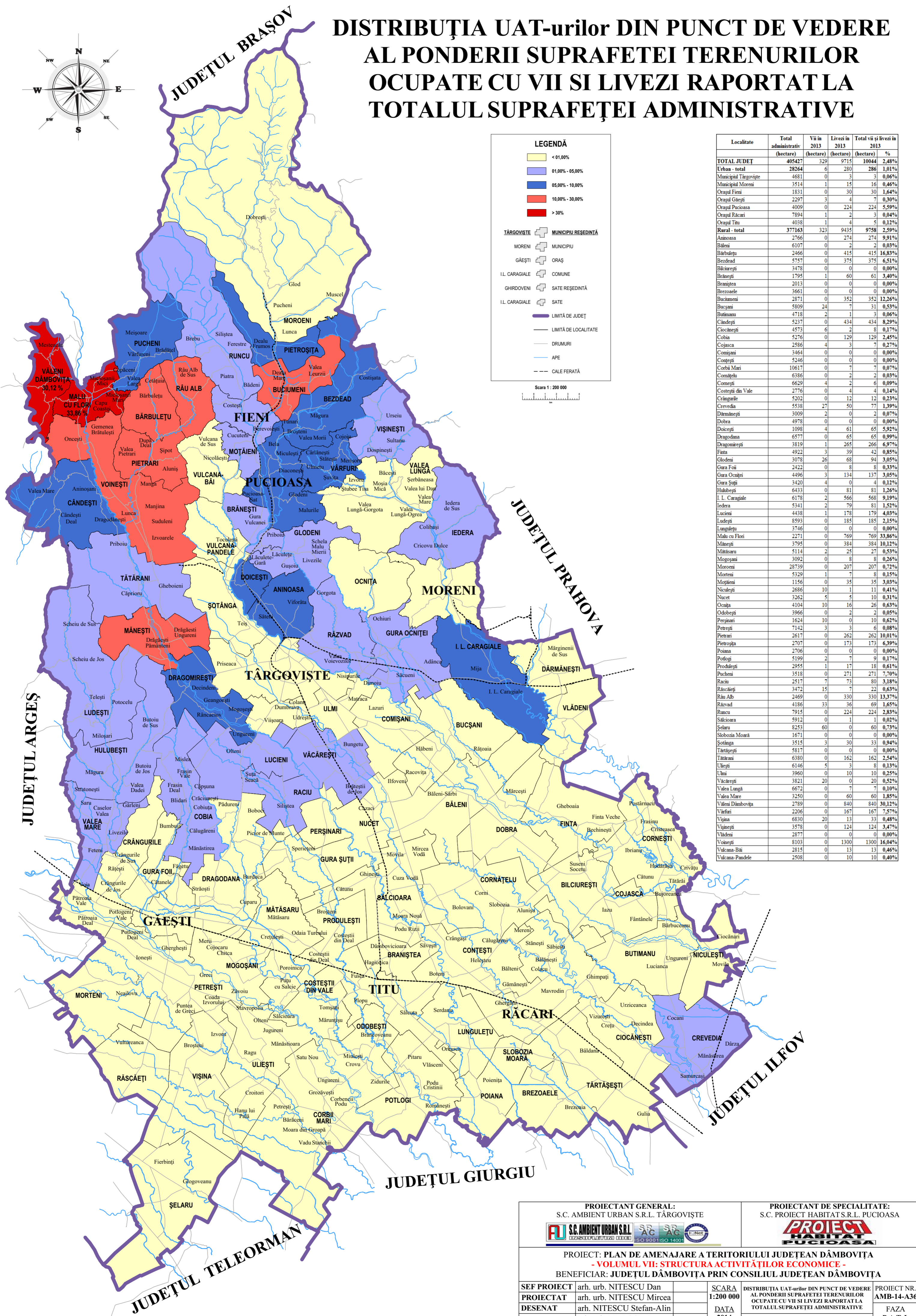
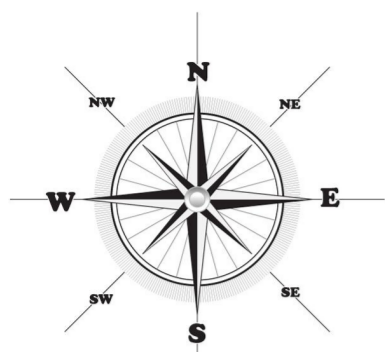

LEGENDĂ

- < 01,00%
- 01,00% - 05,00%
- 05,00% - 10,00%
- 10,00% - 30,00%
- > 30%

TĂRGoviȘTE - MUNICIPIU REȘEDINȚĂ
 MORENI - MUNICIPIU
 GĂEȘTI - ORAȘ
 I.L. CARAGIALE - COMUNE
 GHIRDOVENI - SATE REȘEDINȚĂ
 I.L. CARAGIALE - SATE

LIMITĂ DE JUDEȚ
 LIMITĂ DE LOCALITATE
 DRUMURI
 APE
 CALE FERATĂ

Scara 1 : 200 000

Localitate	Total administrativ (hectare)	Vii în 2013 (hectare)	Livezi în 2013 (hectare)	Total vii și livezi în 2013 (hectare)	%
TOTAL JUDEȚ	405427	329	9715	10044	2,48%
Urban - total	28264	6	280	286	1,01%
Municipal Târgoviște	4681	0	3	3	0,06%
Municipal Moreni	3514	1	15	16	0,46%
Orasul Fieni	1831	0	30	30	1,64%
Orasul Găești	2297	3	4	7	0,30%
Orasul Pucioasa	4009	0	224	224	5,59%
Orasul Râcani	7894	1	2	3	0,04%
Orasul Titu	4038	1	4	5	0,12%
Rural - total	377163	323	9435	9758	2,59%
Aninoasa	2766	0	274	274	9,91%
Băleni	6107	0	2	2	0,03%
Bărbulețu	2466	0	415	415	16,83%
Bezdead	5757	0	375	375	6,51%
Bilciurești	3478	0	0	0	0,00%
Brănești	1795	1	60	61	3,40%
Branighea	2013	0	0	0	0,00%
Brezoaie	3661	0	0	0	0,00%
Bucimeni	2871	0	352	352	12,26%
Bucșani	5809	24	7	31	0,53%
Butimanu	4718	2	1	3	0,06%
Cândești	5237	0	434	434	8,29%
Ciocănești	4573	6	2	8	0,17%
Cobia	5276	0	129	129	2,45%
Cojasca	2586	4	3	7	0,27%
Comășani	3464	0	0	0	0,00%
Conțești	5246	0	0	0	0,00%
Corbi Mari	10617	0	7	7	0,07%
Cornățelu	6386	0	2	2	0,03%
Cornești	6629	4	2	6	0,09%
Costești din Vale	2776	0	4	4	0,14%
Crângurile	5202	0	12	12	0,23%
Crevedia	5538	27	50	77	1,39%
Dărmănești	3009	2	0	2	0,07%
Dobra	4978	0	0	0	0,00%
Doicești	1098	4	61	65	5,92%
Dragodana	6577	0	65	65	0,99%
Dragomirești	3819	1	265	266	6,97%
Finta	4922	3	39	42	0,85%
Glodeni	3078	26	68	94	3,05%
Gura Foi	2422	0	8	8	0,33%
Gura Ocnitei	4496	3	134	137	3,05%
Gura Șuții	3420	4	0	4	0,12%
Huhulești	6433	0	81	81	1,26%
I. L. Caragiale	6178	2	566	568	9,19%
Iedera	5341	2	79	81	1,52%
Lucieni	4438	1	178	179	4,03%
Ludești	8593	0	185	185	2,15%
Lungulețu	3746	0	0	0	0,00%
Mala cu Flori	2271	0	769	769	33,86%
Mănești	3795	0	384	384	10,12%
Mătasaru	5114	2	25	27	0,53%
Mogoșani	3092	0	8	8	0,26%
Moreni	28739	0	207	207	0,72%
Morteni	5329	1	7	8	0,15%
Motiaeni	1156	0	35	35	3,03%
Niculești	2686	10	1	11	0,41%
Nucet	3262	5	5	10	0,31%
Ocnita	4104	10	16	26	0,63%
Odobești	3966	0	2	2	0,05%
Perșinari	1624	10	0	10	0,62%
Petrești	7142	3	3	6	0,08%
Pietrari	2617	0	262	262	10,01%
Pietrosia	2707	0	173	173	6,39%
Poiana	2706	0	0	0	0,00%
Podlogi	5199	2	7	9	0,17%
Produlești	2955	1	17	18	0,61%
Pucheni	3518	0	271	271	7,70%
Raciu	2517	7	73	80	3,18%
Râșcăeți	3472	15	7	22	0,63%
Râu Alb	2469	0	330	330	13,37%
Râzvad	4186	33	36	69	1,65%
Runcu	7915	0	224	224	2,83%
Sălcioara	5912	0	1	1	0,02%
Selaru	8253	60	0	60	0,73%
Slobozia Moara	1671	0	0	0	0,00%
Sotanga	3515	3	30	33	0,94%
Sotânga	5817	0	0	0	0,00%
Tătarani	6380	0	162	162	2,54%
Ulmești	6146	5	3	8	0,13%
Ulmi	3960	0	10	10	0,25%
Văcărești	3821	20	0	20	0,52%
Valea Lungă	6672	0	7	7	0,10%
Valea Mare	3250	0	60	60	1,85%
Văleni Dâmbovița	2789	0	840	840	30,12%
Vârful	2206	0	167	167	7,57%
Vișina	6830	20	13	33	0,48%
Vișinești	3578	0	124	124	3,47%
Vlădeni	2877	0	0	0	0,00%
Voinești	8103	0	1300	1300	16,04%
Vulcana-Băi	2815	0	13	13	0,46%
Vulcana-Pandele	2508	0	10	10	0,40%

PROIECTANT GENERAL:
 S.C. AMBIENT URBAN S.R.L. TĂRGoviȘTE

PROIECTANT DE SPECIALITATE:
 S.C. PROIECT HABITATS.R.L. PUCIOASA

PROIECT: PLAN DE AMENAJARE A TERITORIULUI JUDEȚEAN DĂMBOVIȚA
- VOLUMUL VII: STRUCTURA ACTIVITĂȚILOR ECONOMICE -
BENEFICIAR: JUDEȚUL DĂMBOVIȚA PRIN CONSILIUL JUDEȚEAN DĂMBOVIȚA

SEF PROIECT	arh. urb. NITESCU Dan	SCARA	1:200 000	DISTRIBUȚIA UAT-urilor DIN PUNCT DE VEDERE AL PONDERII SUPRAFETEI TERENURILOR OCUPATE CU VII SI LIVEZI RAPORTAT LA TOTALUL SUPRAFETEI ADMINISTRATIVE	PROIECT NR. AMB-14-A36
PROIECTAT	arh. urb. NITESCU Mircea	DATA	2014	PLANSĂ NR. VII.09	FAZA P.A.T.J.
DESENAT	arh. NITESCU Ștefan-Alin				
VERIFICAT	arh. urb. NITESCU Dan				